

Índice

Introdução	2
Caracterização da Freguesia.....	2
Organização da Freguesia	4
Estrutura da Freguesia	7
Estrutura Orgânica dos Serviço	8
Recursos Humanos.....	9
Atividades da Junta	10
Obras realizadas:	10
Protocolos Interadministrativos de Delegação de Competências	13
Limpeza e Manutenção de Vias e Espaços Públicos	13
Cemitério.....	13
Promoção e Divulgação da Freguesia	13
Educação	13
Cultura.....	14
Solidariedade e Ação Social.....	14
Desenvolvimento Sócio - Económico	14
Comunicação.....	15
Conclusão	15
Caracterização da Entidade.....	16
Regime Financeiro.....	17
Análise Orçamental e Financeira da Freguesia	17
Documentos de Contas Anexos	24
Ata do Executivo da Junta de freguesia de Cernache	34



FREGUESIA DE CERNACHE MUNICÍPIO DE COIMBRA

Relatório de Atividades

Introdução

O presente Relatório de Atividades e os Documentos de Prestação de Contas do ano de 2021 serão submetidos à apreciação do Órgão Executivo e do Órgão Deliberativo, nos termos do disposto nos artigos 16º, nº1, alínea e) e alínea b), do nº1 do artigo 9º da Lei 75/2013, de 12 de setembro.

Caracterização da Freguesia

A Freguesia de Cernache localiza-se no extremo Sudoeste do Concelho de Coimbra e o seu território, tem uma área de 19,17 Km². A Freguesia de Cernache confina com a União de Freguesias de Antanhol e Assafarge e com a União de Freguesias de Condeixa e é composta pelos lugares de Cernache, Casconha, Casa Telhada, Feteira, Loureiro, Malga, Orelhudo, Picoto, Pousada, Telhadela, Venda do Cego, Vila Nova e Vila Pouca. Outros Lugares, como Arneiro, Azenha, Bairro dos Moinhos, Barroca, Casal de S. Bento, Casal de S. Lourenço, Cimo do Olival Lameira de Baixo, Lameira de Cima, Paul, Penedo Alto, Ribeira de Casconha, Ribeira de Cernache, Ribeira de Pão Quente, Tirado, Urbanização da Moita Santa e Vale Centeio, compõem ainda a Freguesia de Cernache.



Figura 1. Freguesia de Cernache

A População da Freguesia ronda os 4 000 habitantes, correspondente a uma densidade populacional 211,2 habitante por Km².



Figura 2. Evolução da População Residente em Cernache, entre 1864 e 2021

Fonte: INE

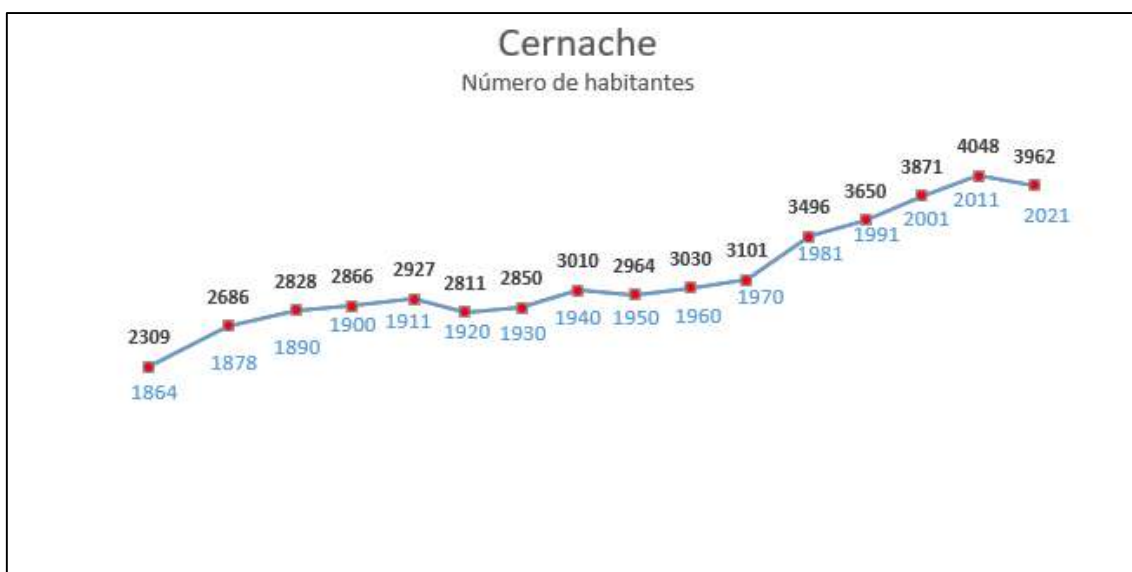

Figura 3. Número de Habitantes por Grupo Etário, entre 2011 e 2021 (Censos)

Fonte: INE

Cernache foi vila e sede de concelho entre 1420 e 1836. O município era constituído por uma freguesia e tinha, no ano de 1801, 1 638 habitantes.

A Freguesia de Cernache é de acordo com o estabelecido pelas autoridades, para efeitos de ordenamento territorial, uma Freguesia semiurbana, dado que possui uma densidade populacional superior a 100 habitantes por Km² e inferior a 500 habitantes por Km² e com uma população superior ou igual a dois mil habitantes Km² e inferior a 5000 habitantes.

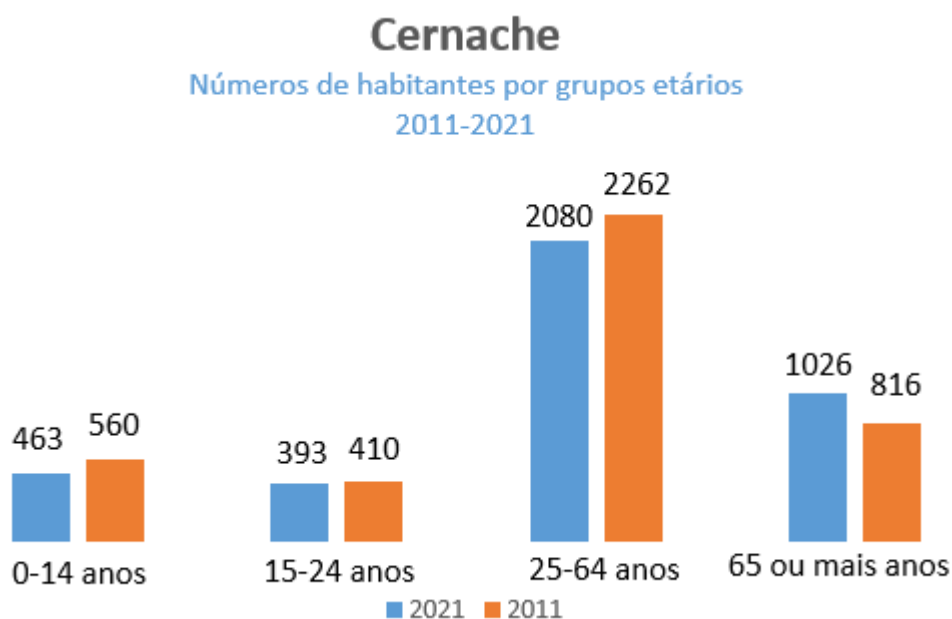
Organização da Freguesia

Nos termos do disposto no nº3 do artigo 6º da Lei 75/2013, de 12 de setembro, a constituição, composição e organização dos Órgãos das Autarquias Locais, são reguladas pela Lei nº169/99, de 18 de setembro, alterada pela Lei nº5-A/2002, de 11 de janeiro e nos termos do nº1 do artigo 5º da Lei 75/2013, de 12 de setembro, os Órgãos representativos da Freguesia são a Assembleia de Freguesia e a Junta de Freguesia. A Assembleia de Freguesia, Órgão Deliberativo da Freguesia é constituído por 9 membros em função do número de eleitores estabelecida na Lei.



Figura 4. Resultados eleitorais das eleições autárquicas de 2017

Resultados Eleitorais 2021



Figura 5. Resultados eleitorais das eleições autárquicas de 2021

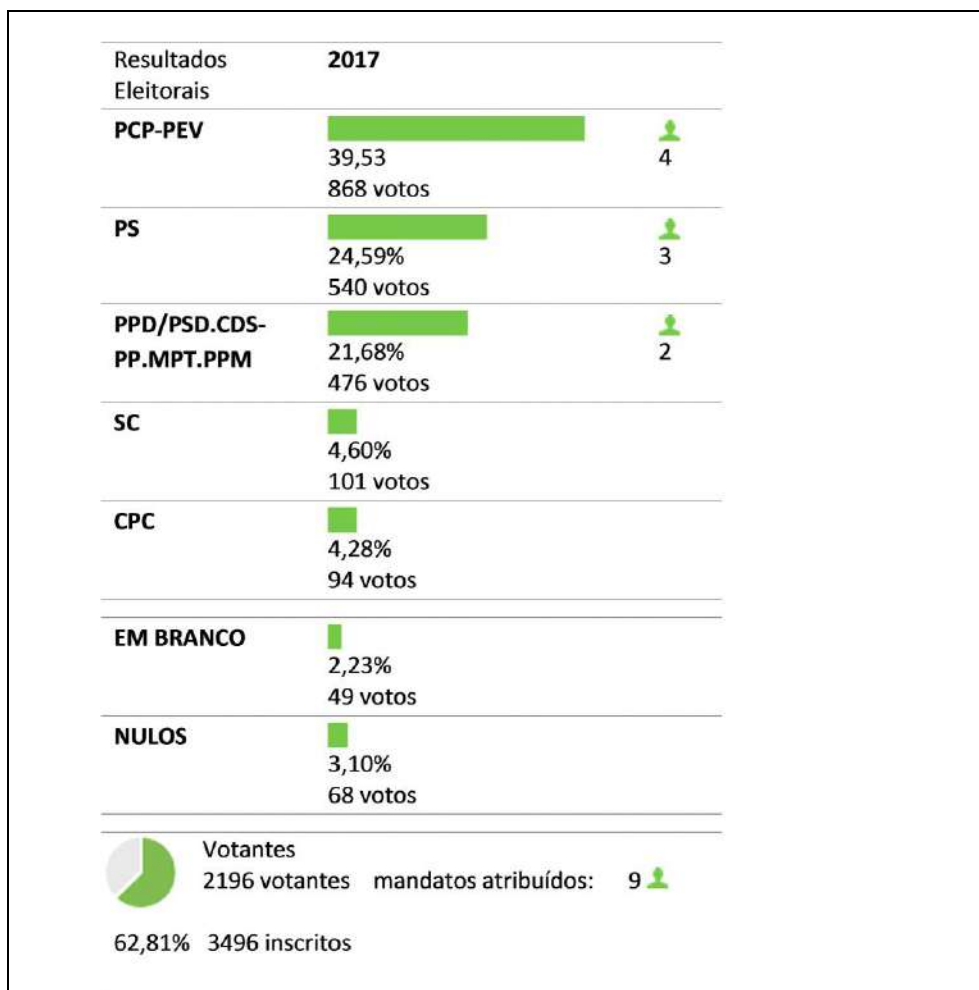

Figura 6. Organograma dos Membros da Assembleia de Freguesia, a 15-10-2021

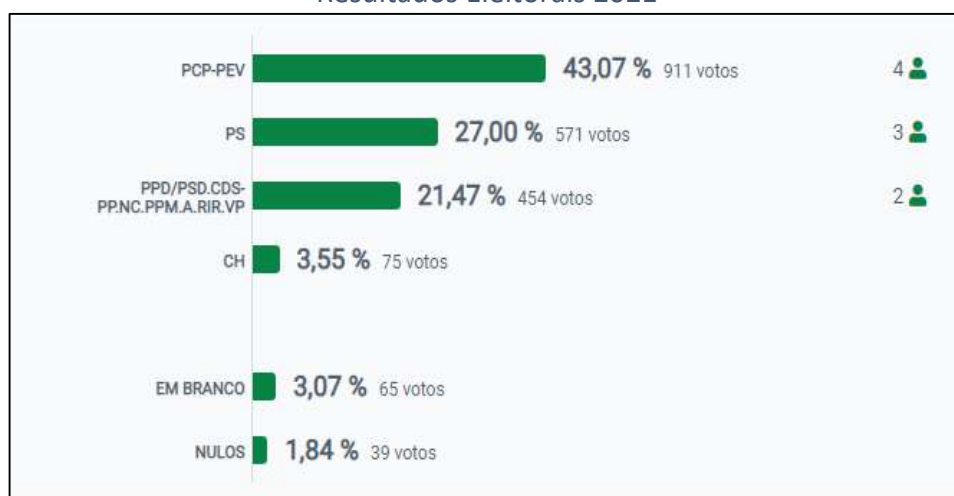

Figura 7. Organograma dos Membros da Assembleia de Freguesia, a 31-12-2021

A Junta de Freguesia é o Órgão Executivo da Freguesia, sendo constituído pelo Presidente e por dois Vogais (Secretário e Tesoureira), em regime de não permanência. O Presidente da Junta é o cidadão que encabeçou a lista mais votada na eleição para a Assembleia de Freguesia. Os Vogais são eleitos pela Assembleia de Freguesia, de entre os seus membros, mediante proposta do Presidente da Junta.

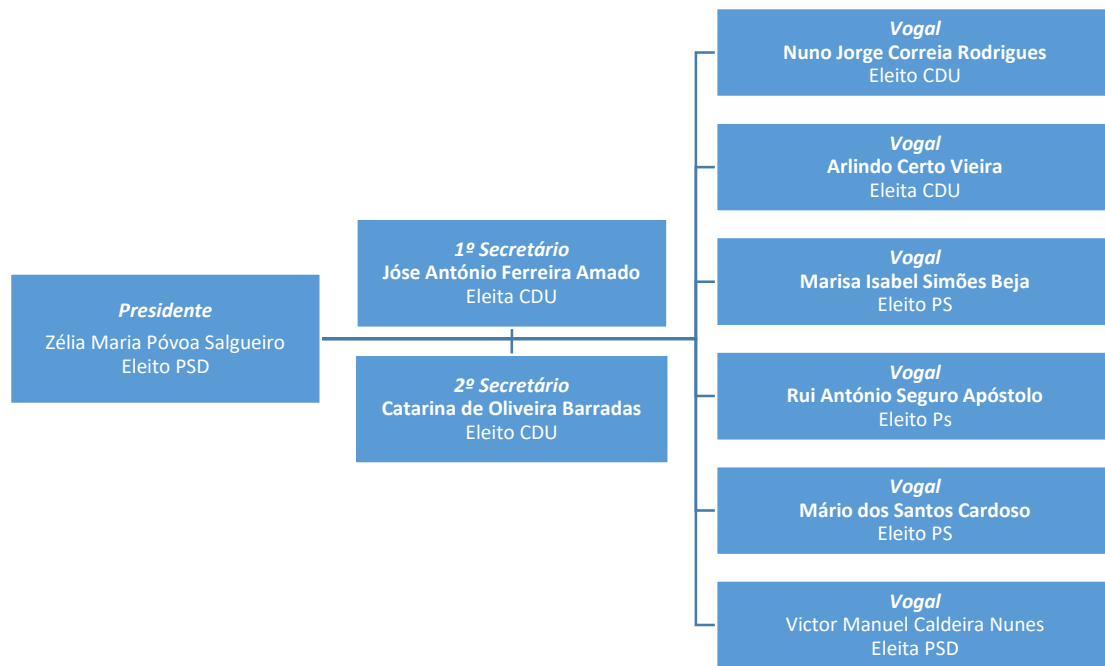
O Executivo da Junta constituído por António Ferreira Lopes (Presidente), Victor Carvalho (Secretário) e Vera Martinho (Tesoureira) tomou posse em 27 de outubro de 2017 e esteve em função até quinze de outubro de dois mil e vinte e um, tendo sido substituído por Victor Carvalho (Presidente), António Lopes (Secretário) e Vera Martinho (Tesoureira).

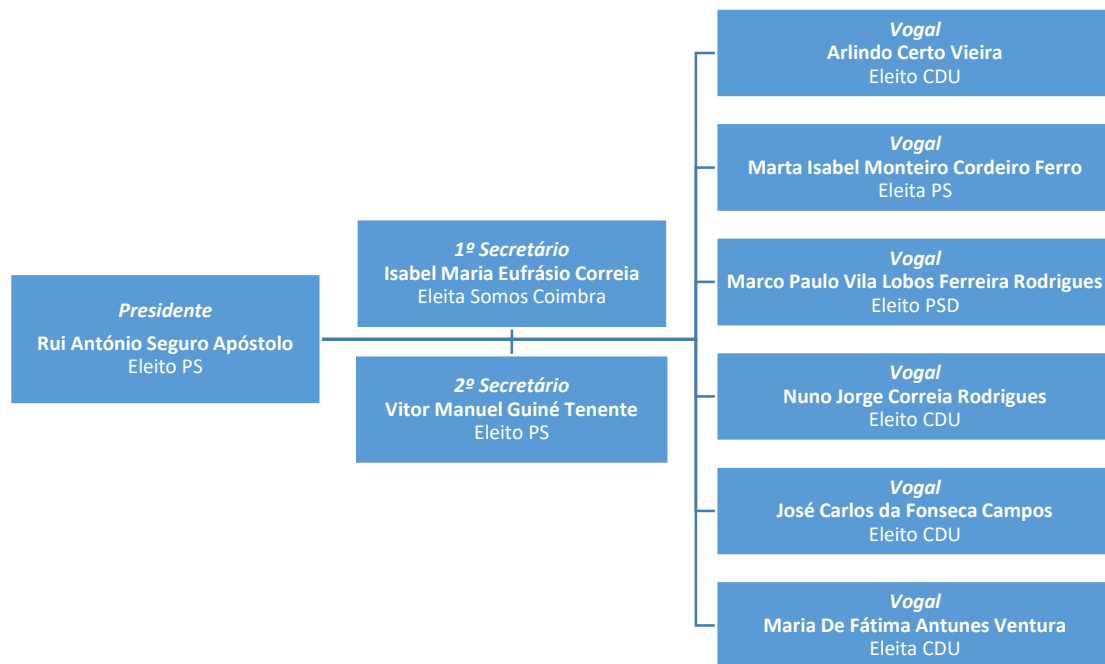

Figura 8. Membros do Executivo de Cernache a 15-10-2021



Figura 9. Membros do Executivo de Cernache a 31-12-2021

Estrutura da Freguesia

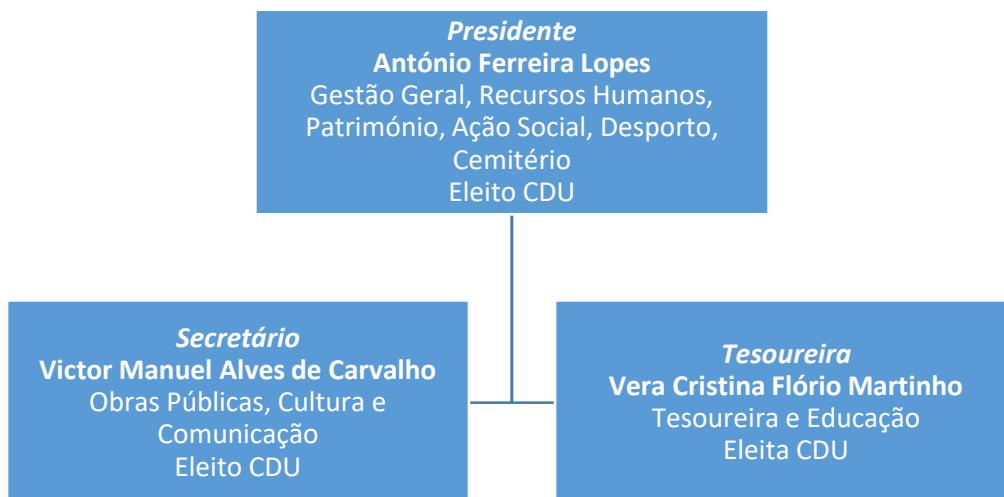
O número total de eleitores recenseados na Freguesia em 31/12/2021 era de 3413, contra os 3412 em 2020, 3437 em 2019, 3488 em 2018 e 3496 em 2017, o que significa em quatro anos uma perda de 83 eleitores.

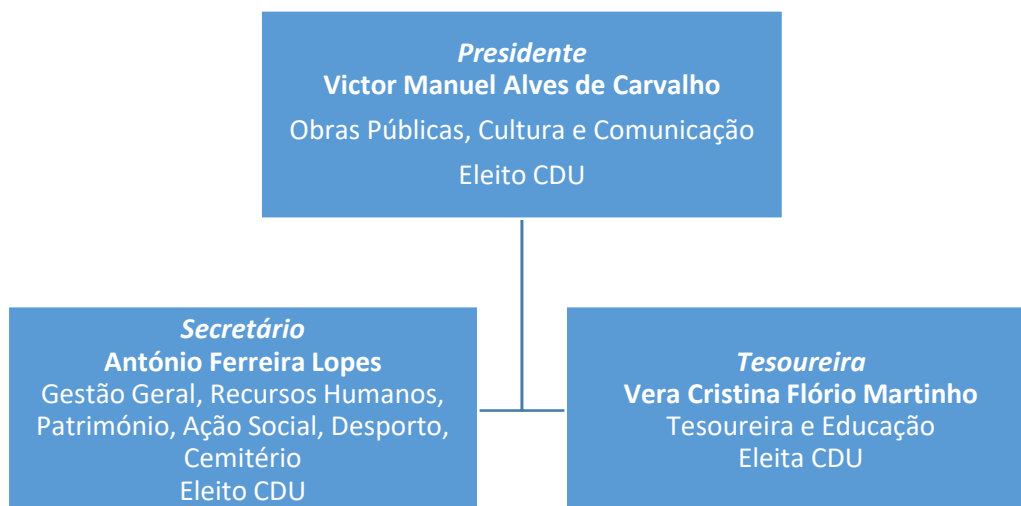

Figura 10. Evolução do número de eleitores da freguesia de Cernache, entre 2017 e 2021

Fonte: SIGRE, 2021

Estrutura Orgânica dos Serviço

A Junta de Freguesia de Cernache orienta a sua atividade na prestação de um serviço público autárquico no sentido de garantir a satisfação das necessidades, expectativas e aspirações dos seus moradores. Os serviços da Junta regem-se pelos princípios e valores prescritos nos diplomas legais em vigor, nomeadamente na **Carta Deontológica do Serviço Público**, aprovada pela Resolução n.º 18/93, de 17 de março, e pelos seguintes princípios orientadores gerais:

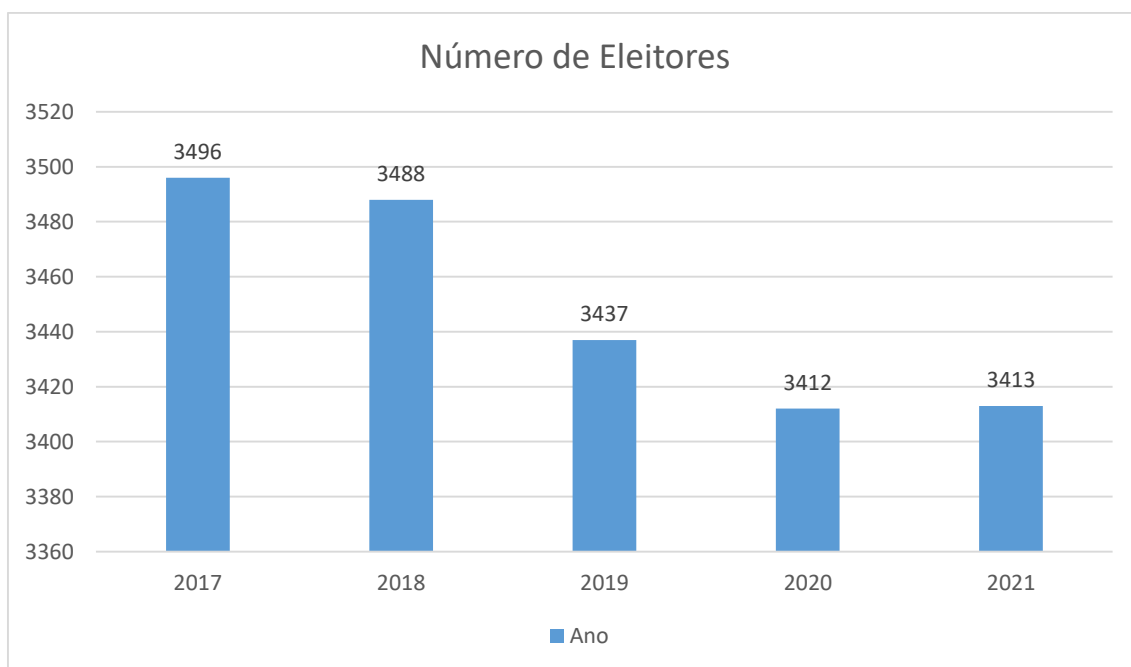
- O sentido do serviço à população é consubstanciado exclusivamente no interesse público prestado de forma relevante e socialmente devido aos cidadãos;
- O interesse público prevalece sobre os interesses particulares ou de grupos, no respeito pelos direitos dos cidadãos e dos seus interesses legítimos;
- Os serviços privilegiam os princípios da legalidade, da igualdade, da proporcionalidade, da justiça, da imparcialidade, da boa-fé, da dignidade social e da igualdade no tratamento de todos os cidadãos;
- Os serviços procedem de modo que nenhum cidadão possa ser privilegiado, beneficiado, prejudicado, privado de qualquer direito ou isento de qualquer dever em razão de ascendência, sexo, raça, língua, território de origem, religião, convicções políticas ou ideológicas, instrução, situação económica ou condição social;

- Os serviços regem-se por princípios de racionalidade na gestão, qualidade, inovação e desburocratização, bem como por uma administração aberta, que permita aos utentes um conhecimento fácil e célere dos processos em que sejam diretamente interessados;

Recursos Humanos

- Mapa de pessoal**

O mapa de pessoal da Junta de Freguesia de Cernache revelava um número total de 4 funcionários, dos quais um técnico superior com contrato de trabalho em funções pública por tempo indeterminado, dois assistentes operacionais com contrato de trabalho em funções públicas por tempo indeterminado e uma auxiliar de serviços gerais com contrato de trabalho a tempo indeterminado.

EDIFÍCIO SEDE/RUA MOINHO DAS LAPAS					
Atribuições/ Competências/Atividade	Cargo Carreira Categoria	Área de Formação Académica/Profissional	Nº Postos Trabalho	Trabalhador	Contrato de Trabalho em Funções Públicas por Tempo Indeterminado
Assegurar o atendimento geral; Assegurar a receção de documentos e emissão de Atestados, Declarações, Certidões e outra documentação; Efetuar o Registo e Licenciamento de Canídeos e Felinos; Efetuar a Autenticação e Certificação de Documentos e assegura os serviços de receção, registo, classificação e distribuição de toda a correspondência; Responsável pela dinamização do Museu Moinho das Lapas na organização de eventos culturais/lúdicos/pedagógicos e levar a cabo visitas guiadas ao mesmo. Coordena o gabinete de Ação Social da Freguesia.	Técnico Superior	Licenciatura em História Curso de Gestão e Administração Autárquica	1	MARCO PAULO DA FONSECA PRATA PIRES DA CRUZ	Contrato de Trabalho em Funções Públicas por Tempo Indeterminado
Assegurar a gestão das viaturas automóveis da Junta de Freguesia, ferramentas e utensílios e serviço de motorista. Executar pequenas reparações na Freguesia. Apoio a eventos Culturais. Coordenar o trabalho dos CEI e CEI+	Assistente Operacional	Escolaridade Obrigatória Assistente Operacional	1	MANUEL DOS SANTOS COSTA	Contrato de Trabalho em Funções Públicas por Tempo Indeterminado

(Continua na página seguinte)

Atribuições/ Competências/Atividade	Cargo Carreira Categoria	Área de Formação Académica/Profissional	Nº Postos Trabalho	Trabalhador	Contrato de Trabalho em Funções Públicas por Tempo Indeterminado
Funções de natureza executiva, de caráter manual ou mecânico, enquadradas em diretivas gerais bem definidas e com graus de complexidade variáveis. Execução de tarefas de apoio elementares, indispensáveis ao funcionamento dos órgãos e serviços, podendo comportar esforço físico. Responsabilidade pelos equipamentos sob sua guarda e pela sua correta utilização, procedendo quando necessário, à manutenção e reparação dos mesmos.	Assistente Operacional	Escolaridade Obrigatória Assistente Operacional	1	FERNANDO MANUEL SILVEIRA NOVAIS	Contrato de Trabalho em Funções Públicas por Tempo Indeterminado
Assegurar a limpeza do edifício sede.	Auxiliar de Serviços Gerais	Escolaridade Obrigatória Assistente Operacional	1	MARIA ISABEL OLIVEIRA	Contrato de Trabalho por Tempo Indeterminado

Quadro 1. Mapa de Pessoal da Junta de Freguesia de Cernache

Atividades da Junta

O Relatório de Atividades referente ao exercício de 2021, que se apresenta aos membros da Assembleia para apreciação, é um documento de trabalho referente a um ano de gestão do Executivo da Junta que pretende facultar uma informação sobre a atividade deste, realizada na base do Plano e Orçamento elaborado para o ano de 2021.

Obras realizadas:

- Correção e pavimentação da Rua das Quintas (Telhadela);
- Repavimentação do Largo da Capela (Feteira);
- Repavimentação da Rua da Capela (Feteira);
- Repavimentação da Rua Bacelinho e Ferrolho (Feteira);
- Repavimentação da Rua do Jogo (Orelhudo);
- Repavimentação da Rua Alto do Picoto (Picoto);
- Repavimentação do Beco de Arieiro (Vale Centeio);
- Repavimentação da Rua do Pombal (Loureiro);
- Repavimentação da Rua do Pesselgal (Loureiro);
- Repavimentação da Rua do Farol (Loureiro);
- Repavimentação da Rua da Boa Vista (Casa Telhada);
- Requalificação de valetas na Rua da Boa Vista (Casa Telhada);
- Requalificação de valetas na Rua Caminho da Barreira (Loureiro);

- Requalificação de valetas na Rua Principal da Malga (Malga);
- Requalificação de valetas na Rua de Santo António (Vila Pouca);
- Requalificação de valetas na Rua Trás do Relego (Cernache);
- Requalificação do muro da escola de Vila Pouca (Vila Pouca);
- Requalificação do espaço envolvente a Fonte do Orelhudo;
- Construção de passeio na Rua do Pombal – 2ª fase (Loureiro);
- Construção de passeio na Rua do Salema (Vila Nova);
- Construção de passeio e base de contentores e ecopontos na Rua principal da Telhadela (Telhadela);
- Construção de muro e alargamento da via na Rua Fonte da Lapa (Casconha);
- Colocação de Kit Fitness ao ar livre no espaço envolvente ao Centro de Atividades das Vendas da Pousada/Feteira;
- Colocação de Kit Fitness ao ar livre no Parque de Merendas da Casa Telhada;
- Arranjos interiores no Pavilhão multiusos;

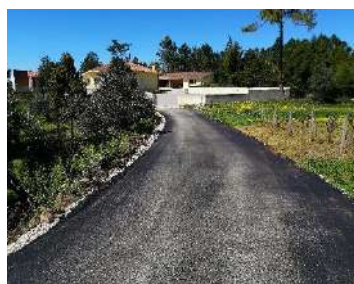



Obras na Freguesia

Protocolos Interadministrativos de Delegação de Competências

As obras inscritas nos Protocolos Interadministrativos de Delegação de Competências na Freguesia por parte da Câmara Municipal de Coimbra para o ano de 2021, designadamente a construção do passeio na Rua da Calçada (Orelhudo) foi transferida pela Câmara para o ano 2022.

Limpeza e Manutenção de Vias e Espaços Públicos

No âmbito do Auto de Transferências de Competências de acordo com o número 2 do art. 38º da Lei 50/2018, de 16 de agosto, entre o Município de Coimbra e a Freguesia de Cernache, foram realizadas limpezas de bermas, valetas e sumidouros, corte de relva e silvas pelos diversos lugares da Freguesia.

Cemitério

Foram feitas limpezas e reparações nas calçadas.

Promoção e Divulgação da Freguesia

Devido à Covid-19, a realização da Expo Cernache - feira Industrial, Comercial e Agrícola e Feira de Gastronomia, Artesanato e Produtos Típicos da Freguesia de Cernache, mais uma vez foi adiada, bem como todas as iniciativas culturais previstas foram canceladas.

Educação

No âmbito do Auto de Transferências de Competências de acordo com o número 2 do art. 38º da Lei 50/2018, de 16 de agosto, entre o Município de Coimbra e a Freguesia de Cernache, foram efetuados pequenos arranjos, limpeza dos espaços e fornecimento de lenha para aquecimento.

Foram apoiadas as atividades das escolas do primeiro ciclo do ensino básico, nomeadamente com o fornecimento de material de higiene, expediente e telefone.

Foram apoiadas as crianças carenciadas da Freguesia, com o transporte das refeições escolares.

Apesar das competências da Junta na área da educação serem muito reduzidas é, no entanto, uma área que continua a merecer a particular atenção por parte do Executivo da Junta.

Cultura

- Museu Moinho das Lapas

Devido à Pandemia Covid-19 a atividade presencial no Museu Moinho das Lapas esteve encerrada ao público, o mesmo se verificou com o Centro de Atividades das Vendas da Pousada/Feteira, cujas atividades previstas com a população sénior tiveram de ser adiadas.

Continuou-se a apoiar as atividades das coletividades, grupos folclóricos e marchas populares da Freguesia.

Solidariedade e Ação Social

- Continuou o transporte de idosos para o Posto Médico em 2021, bem como apoio no transporte de medicamentos e alimentos à população idosa da Freguesia, somando o total de 1042 intervenções;
- Procedeu-se à distribuição de cerca de 80 cabazes de Natal, a famílias necessitadas da freguesia;
- Continuou-se a emprestar material, como cadeiras de rodas, camas e colchões ortopédicos a pessoas da freguesia;
- A Comissão Social da Freguesia de Cernache continuou a dar resposta a famílias moradoras na freguesia em situação de carência.

Desenvolvimento Sócio - Económico

A Junta esteve presente em diversas reuniões e intervenções na Câmara Municipal de Coimbra, na Assembleia Municipal de Coimbra e com outras entidades oficiais, no sentido de reivindicar melhoramentos na nossa freguesia por forma a contribuir para o desenvolvimento da mesma.

Comunicação

Continuou-se a divulgar os aspetos mais salientes da atividade do Executivo da Junta de Freguesia, através da página de Facebook (<https://www.facebook.com/Junta-de-Freguesia-de-Cernache-112993833514478>).

Conclusão

Nas diversas áreas de atuação e competência da Junta, foi em síntese a atividade mais relevantes realizada pelo Executivo da Junta de Freguesia de Cernache no ano de 2021.

Conforme o plano de atividades referente ao ano de 2021, tudo aquilo que diz respeito à responsabilidade financeira da Junta, foi na sua maioria cumprido.



FREGUESIA DE CERNACHE
MUNICÍPIO DE COIMBRA

Documentos de Conta de Gerência de 2021

Os documentos de prestação de contas que agora se apresentam referentes ao período 01/01/2021 a 31/12/2021, foram elaborados de acordo com as regras e os princípios definidos no Decreto-lei nº54-A/99 de 22 de Fevereiro, ratificado pela Lei nº162/99, de 14 de Setembro, alterado pelos Decretos-Lei nºs 315/2000, de 2 de Dezembro e 84-A/2002, de 12 de Abril, e pelo ofício circular nº 1323/2019 de 23 de Setembro da CNC e aprovado pelo Decreto-lei nº 192/2015 de 11 de Setembro o SNC-AP (Sistema de Normalização Contabilística para as Administrações Públicas) e apresentados em conformidade com o estabelecido pelo Tribunal de Contas - através da sua resolução nº3/2019 (Prestação de Contas relativas a 2021 e gerências partidas de 2021).

Nos termos do Decreto-Lei nº 192/2015, de 11 de setembro e da Portaria nº 218/2016 de 9 de agosto e da Instrução nº1/2019 do Tribunal de Contas a Prestação de Contas deve ser elaborada com os seguintes documentos:

- Demonstração de desempenho orçamental
- Demonstração de execução orçamental da receita
- Demonstração de execução orçamental da despesa
- Demonstração de execução do plano plurianual de investimentos
- Divulgação do inventário do património
- Dívidas a terceiros por antiguidade de saldos

Caracterização da Entidade

- Nome: Junta de Freguesia de Cernache
- NIF: 508202647
- Endereço (Sede): Rua Moinho das Lapas, 3040-850, Cernache
- Telefone: 239 947 037

- Endereço Eletrónico: geral@freguesiadecernache.eu
- Website: www.freguesiadecernache.pt

Regime Financeiro

- SNC-AP – regime simplificado
- Foi utilizado o software Núcleo Data

Análise Orçamental e Financeira da Freguesia

1) Síntese

1.1 Análise da Receita

A receita real cobrada cifrou-se em 419 969,21€, das quais 296 537,61€ são receitas correntes e 123 431,60€ são receitas de capital.

1.2) Despesa

O total da despesa realizada ascendeu a 383 767,14€ dos quais 260 335,54€, dizem respeito a despesas correntes e 123 431,60€ são de despesas de capital.

Tabela 1. Síntese de Execução Orçamental

	Orçamentada	Executada	%
Receitas	489.863,24€	419 969,21€	85,73%
Despesas	489.863,24€	383 767,14€	78,34%



Figura 13. Receitas e Despesas

2) Receita

Tabela 2. Síntese da Execução Orçamental das Receitas

	Orçamentada	Executada	%
Corrente	296.061,95€	296.537,61€	100,16%
Capital	193.801,29€	123.431,60€	63,69%

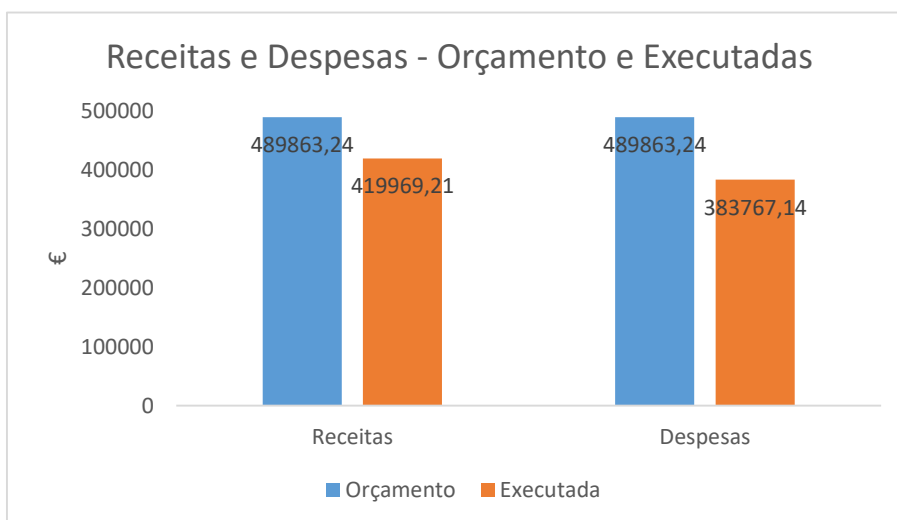
2.1) Receita Corrente

- As receitas correntes foram de 296.537,61€, registrando assim uma taxa de 100,16 %.



Figura 14. Receita Corrente

2.2) Receita Capital

As receitas capitais foram de 123.431,60€, registrando assim uma taxa de **63,69%**.

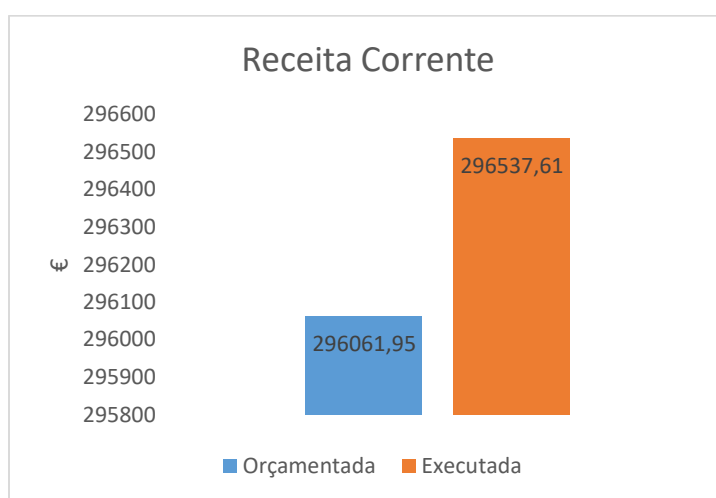

Figura 15. Receita Capital

2.3) Estrutura da Receita

No ano de 2021, as Receitas Próprias, registaram o valor de 16.739.85€, representando cerca de 5.65% do total da receita arrecadada. As Receitas provenientes das Transferências da Câmara foram de 44.683,61€, representando cerca de 15,07% do total da receita arrecadada. As Receitas provenientes da Administração Central registaram o valor de 235.114,15€, representando cerca 79,28% do total da receita arrecadada.

Tabela 3. Estrutura da Receita da Junta de Freguesia de Cernache, no ano de 2021

Receitas	2021
Próprias	16.739.85€
Câmara Municipal	44.683,61€
Administração Central	235.114,15€
Total	296.537,61€



Figura 16. Estrutura da Receita

As receitas oriundas da Administração Central, através da Direção Geral das Autarquias Locais (DGAL) objetivam essencialmente o financiamento das despesas correntes alusivas ao funcionamento diário da Junta de Freguesia e pagamento de salários e o auto de Transferências de Competências na freguesia de Cernache de acordo com o nº 2, do artigo 38º da Lei nº50/2018, de 16 de agosto.

3) Despesa

Tabela 4. Síntese da Execução Orçamental das Despesas

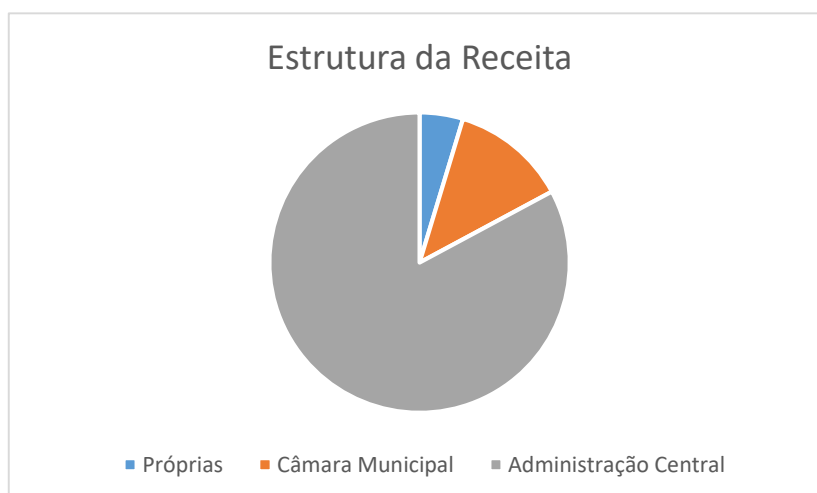
	Orçamentada	Executada	%
Corrente	296.061,95€	260.335,54€	87.93%
Capital	193.801.29€	123.431,60€	63,69%

Como anteriormente já foi referenciado a despesa ascendeu a 383.767,14€, dos quais 260.335,54€ respeitam a despesas de natureza corrente e 123.431,60€ a despesas de capital.

3.1) Despesas Correntes



Figura 17. Despesa Corrente

A despesa corrente foi orçamentada em 296.061,95€ e foi realizada uma despesa no valor de 260.335,54€, o que representa uma taxa de execução de 87.93%.

3.2) Despesas de Capital

As despesas de capital foram orçamentadas em 193.801.29€, tendo sido executadas despesas no valor 123.431,60€ o que representa **63,69** % de execução

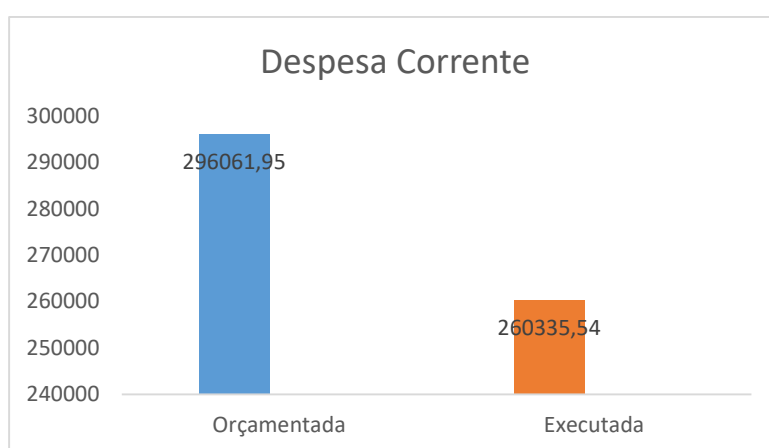

Figura 18. Despesa Capital

4) Situação Financeira

Tabela 5. Síntese dos Fluxos de Caixa

Recebimentos			Pagamentos		
Saldo da Gerência Anterior 136.505,94€			Despesas Orçamentais 383.767,14€		
Execução Orçamental	136.505,94		Correntes	260.335,54	
			Capital	123.431,60	
Receitas Orçamentais 419.969,21€					
Correntes	296.537,61		Saldo para a Gerência Seguinte 172.708,01€		
Capital	123.431,60		• Execução Orçamental	172.708,01	
Total	556.475,15		Total	556.475,15	

Tabela 6. Localização dos Fundos

Localização dos Fundos	
Caixa	1260,70
Bancos	171.447,31
Total	172.708,01

Quanto ao nível financeiro da Freguesia, temos um total de disponibilidades de 172.708,01€ que é proveniente de duas componentes; a Orçamental (operações de receita e despesa da atividade da freguesia) e a de Operações de Tesouraria/retenções (operações de retenção de impostos a entregar ao estado posteriormente e Garantias e cauções (IRS, CGA, ADSE e Segurança Social). Assim o resultado das operações orçamentais (recebimentos – pagamentos) é de 172.708,01€, que corresponde aos valores do saldo que transitou da gerência anterior (136.505,94€) mais as receitas orçamentais (419.969,21€) subtraindo-se as despesas orçamentais (383.767,14€).

Tabela 7. Evolução das Receitas e das Despesas em 2021

Mês	Receita	Despesa
Janeiro	32101,40€	5885,04€
Fevereiro	15163,52€	7360,97€
Março	15018,20€	9539,10€
Abril	79720,48€	63625,16€
Mai	15168,92€	9545,72€
Junho	20146,73€	22159,30€
Julho	41536,74€	25480,35€
Agosto	15035,30€	18048,30€
Setembro	61590,25€	119043,10€
Outubro	17937,62€	16716,19€
Novembro	15987,43€	23680,51€
Dezembro	90562,62€	62683,43€
Total	419.969,21€	383.767,14€



Figura 19. Evolução da Receita, por mês, no ano de 2021



Figura 20. Evolução da despesa, por mês, no ano de 2021

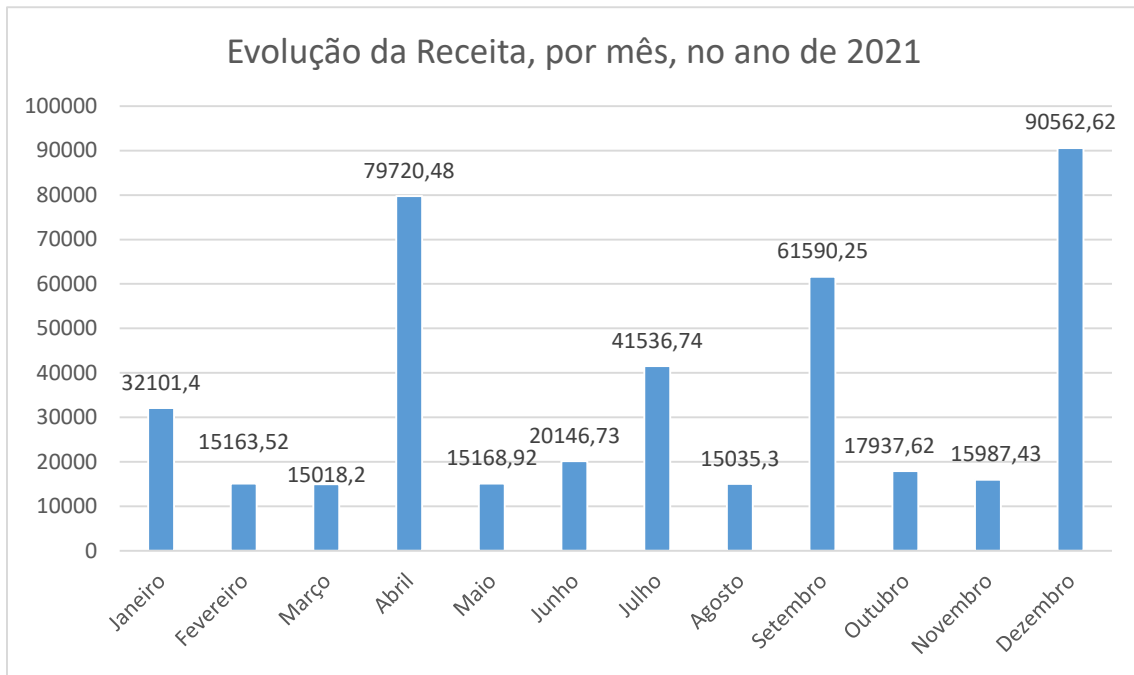

FREGUESIA DE CERNACHE
MUNICÍPIO DE COIMBRA

Documentos de Contas Anexos

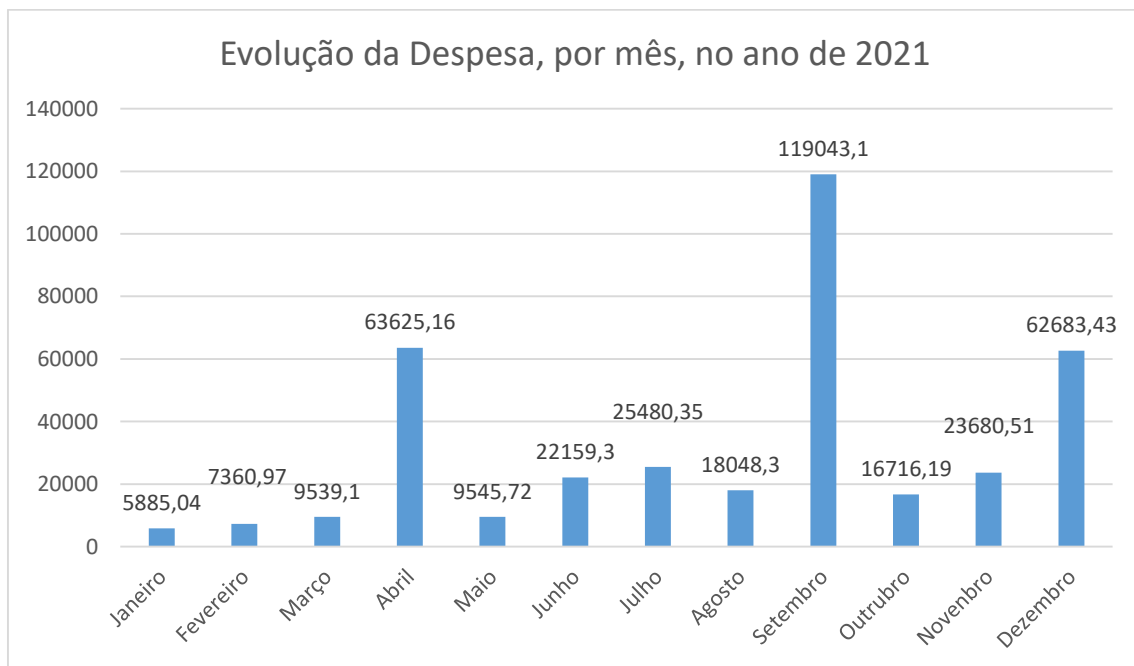
Fluxos de Caixa

Recebimentos			Pagamentos		
Saldo da Gerência Anterior		136 505,94	Despesas Orçamentais		383 767,14
Execução Orçamental	136 505,94		Correntes	260 335,54	
Operações de Tesouraria	0,00		Capital	123 431,60	
Receitas Orçamentais		419 969,21	Operações de Tesouraria		0,00
Correntes	296 537,61		Saldo para a Gerência Seguinte		172 708,01
Capital	123 431,60		Execução Orçamental	172 708,01	
Operações de Tesouraria		0,00	Operações de Tesouraria	0,00	
Total		556 475,15	Total		556 475,15

Contas de Ordem

Saldo da Gerência Anterior		0,00	Garantias e cauções accionadas		0,00
Garantias e cauções	0,00		Garantias e cauções devolvidas		0,00
Recibos para cobrança	0,00		Receita virtual cobrada		0,00
Garantias e cauções prestadas		0,00	Receita virtual anulada		0,00
Receita virtual liquidada		0,00	Saldo para a Gerência Seguinte		0,00
			Garantias e cauções	0,00	
			Recibos para cobrança	0,00	
Total		0,00	Total		0,00

Orgão Executivo

Em ___ de _____ de ____

Orgão Deliberativo

Em ___ de _____ de ____

JUNTA DE FREGUESIA DE CERNACHE

MUNICIPIO DE COIMBRA

CONTROLO ORÇAMENTAL DE RECEITA

ANO FINANCEIRO DE 2021

Junta de Freguesia de Cernache

Desde 01-01-2021 até 31-12-2021

Ano: 2021

Controlo Orçamental da Receita

Pág. 1 de 3

Código	Classificação Económica		Previsões Corrigidas	Receitas por cobrar no início do ano	Receitas Liquidadas	Liquidações Anuladas	Receitas Cobradas Brutas	Recambios e Restituições		Receita cobrada líquida	Receitas por cobrar no final do ano	Grande Execução Orçamental em dias de Receita
	Descrição	Penalidades						Pagos				
01	Impostos diretos		20.000,00	0,00	20.903,69	0,00	20.903,69	0,00	0,00	20.903,69	0,00	104,52 %
0102	Outros		20.000,00	0,00	20.903,69	0,00	20.903,69	0,00	0,00	20.903,69	0,00	104,52 %
010202	Imposto municipal sobre imóveis		20.000,00	0,00	20.903,69	0,00	20.903,69	0,00	0,00	20.903,69	0,00	104,52 %
04	Taxas, multas e outras penalidades		3.650,00	0,00	1.260,75	0,00	1.260,75	0,00	0,00	1.260,75	0,00	34,54 %
0401	Taxas		3.650,00	0,00	1.260,75	0,00	1.260,75	0,00	0,00	1.260,75	0,00	34,54 %
040123	Taxas específicas das autarquias locais		3.650,00	0,00	1.260,75	0,00	1.260,75	0,00	0,00	1.260,75	0,00	34,54 %
04012301	Mercados e feiras e EXPO/Cernache		2.500,00	0,00	0,00	0,00	0,00	0,00	0,00	0,00	0,00	0,00 %
04012304	Administração		850,00	0,00	924,75	0,00	924,75	0,00	0,00	924,75	0,00	108,79 %
04012399	Outras taxas específicas das autarquias locais		200,00	0,00	336,00	0,00	336,00	0,00	0,00	336,00	0,00	112,00 %
0401239910	Cemitérios, Ateneus e Declarações		300,00	0,00	336,00	0,00	336,00	0,00	0,00	336,00	0,00	112,00 %
05	Rendimentos da propriedade		10.190,40	0,00	7.790,40	0,00	7.790,40	0,00	0,00	7.790,40	0,00	76,45 %
0510	Rendas		10.190,40	0,00	7.790,40	0,00	7.790,40	0,00	0,00	7.790,40	0,00	76,45 %
051001	Terrenos		1.790,40	0,00	1.790,40	0,00	1.790,40	0,00	0,00	1.790,40	0,00	100,00 %
051004	Edifícios		8.400,00	0,00	6.000,00	0,00	6.000,00	0,00	0,00	6.000,00	0,00	71,43 %
06	Transferências correntes		257.271,55	0,00	258.894,27	0,00	258.894,27	0,00	0,00	258.894,27	0,00	100,63 %
0603	Administração central		63.541,00	0,00	66.194,32	0,00	66.194,32	0,00	0,00	66.194,32	0,00	104,18 %
060301	Estado		63.541,00	0,00	66.194,32	0,00	66.194,32	0,00	0,00	66.194,32	0,00	104,18 %
06030104	Fundos de Financiamento das Freguesias		63.541,00	0,00	66.194,32	0,00	66.194,32	0,00	0,00	66.194,32	0,00	104,18 %
0605	Administração local		193.730,55	0,00	192.699,95	0,00	192.699,95	0,00	0,00	192.699,95	0,00	99,47 %
	Total A Transportar		97.381,40	0,00	96.148,96	0,00	96.148,96	0,00	0,00	96.148,96	0,00	98,73 %

Junta de Freguesia de Cernache

Desk: 01-01-2021 até 31-12-2021

Ano: 2021

Controlo Orçamental da Receita

Pág: 2 de 3

Código	Classificação Económica Descrição	Previsões Corrigidas	Receitas por cobrar início do ano	Receitas Líquidas Líquidas	Liquida- ções Anuladas	Receitas Cobradas Reais	Recorrimentos e Restrições		Receita cobrada líquida	Receitas por cobrar no final do ano	Grau de Execução (Orçamen- tal das Receitas)
							Empenhos	Pagos			
000501	Continente	193.730,55	0,00	193.699,95	0,00	193.699,95	0,00	0,00	193.699,95	0,00	99,67 %
00050101	Municípios	193.730,55	0,00	193.699,95	0,00	193.699,95	0,00	0,00	193.699,95	0,00	99,67 %
0005010101	Escolas-Reparações e manutenção de espaços envolventes	0,00	0,00	0,00	0,00	0,00	0,00	0,00	0,00	0,00	100,00 %
0005010102	Apoio ao Funcionamento	22.222,22	0,00	22.222,22	0,00	22.222,22	0,00	0,00	22.222,22	0,00	100,00 %
0005010103	Limpeza e manutenção- Acordos de Execução	158.999,83	0,00	158.999,83	0,00	158.999,83	0,00	0,00	158.999,83	0,00	100,00 %
0005010104	Membros de mesa	2.508,50	0,00	1.587,90	0,00	1.587,90	0,00	0,00	1.587,90	0,00	63,19 %
07	Venda de bens e serviços correntes	4.650,00	0,00	5.996,75	0,00	5.996,75	0,00	0,00	5.996,75	0,00	128,96 %
0702	Serviços	4.650,00	0,00	5.996,75	0,00	5.996,75	0,00	0,00	5.996,75	0,00	128,96 %
070201	Aluguer de espaços e equipamentos	200,00	0,00	0,00	0,00	0,00	0,00	0,00	0,00	0,00	0,00 %
070209	Serviços específicos das autarquias	4.450,00	0,00	5.996,75	0,00	5.996,75	0,00	0,00	5.996,75	0,00	134,76 %
07020905	Cemitérios	4.450,00	0,00	5.996,75	0,00	5.996,75	0,00	0,00	5.996,75	0,00	134,76 %
0702090501	Insuações e Exumações em Terrenos e Juzigos (entulhamentos)	900,00	0,00	1.200,00	0,00	1.200,00	0,00	0,00	1.200,00	0,00	133,33 %
0702090502	Obras de execução em Juzigos e outros	50,00	0,00	0,00	0,00	0,00	0,00	0,00	0,00	0,00	0,00 %
0702090503	Fatura de Anso-Culocação de pedra	500,00	0,00	0,00	0,00	0,00	0,00	0,00	0,00	0,00	20,00 %
0702090504	Obrutas	1.000,00	0,00	2.600,00	0,00	2.600,00	0,00	0,00	2.600,00	0,00	260,00 %
0702090505	Taxas de Imprensa-Escrituras-Outras	2.000,00	0,00	2.056,75	0,00	2.056,75	0,00	0,00	2.056,75	0,00	102,84 %
08	Outras receitas correntes	300,00	0,00	1.691,95	0,00	1.691,95	0,00	0,00	1.691,95	0,00	563,98 %
0801	Outras	300,00	0,00	1.691,95	0,00	1.691,95	0,00	0,00	1.691,95	0,00	563,98 %
080109	Outras	300,00	0,00	1.691,95	0,00	1.691,95	0,00	0,00	1.691,95	0,00	563,98 %
08010909	Diversas	300,00	0,00	1.691,95	0,00	1.691,95	0,00	0,00	1.691,95	0,00	563,98 %
10	Transferências de capital	193.801,29	0,00	123.431,60	0,00	123.431,60	0,00	0,00	123.431,60	0,00	63,69 %
	Total / A Transferir	296.061,95	0,00	296.537,61	0,00	296.537,61	0,00	0,00	296.537,61	0,00	100,16 %

Relatório licenciado à Junta de Freguesia de Cernache

© Nucleon Data - Consultoria e Programação Informática, Lda

Junta de Freguesia de Cernache

Desde 01-01-2021 até 31-12-2021

Ano: 2021

Controlo Orçamental da Receita

Pág: 3 de 3

Código	Classificação Económica		Previsões Corrigidas	Receitas por cobrar no final do ano	Receitas Líquidas	Liquidações Anuladas	Receitas Cobradas Brutas	Recambios e Restituições		Receita cobrada líquida	Receitas por cobrar no final do ano	Graus de Execução Orçamental das Receitas
	Descrição	Emissões						Pagos				
1005	Administração local		193.801,29	0,00	123.431,60	0,00	123.431,60	0,00	0,00	123.431,60	0,00	63,69 %
100501	Contínente		193.801,29	0,00	123.431,60	0,00	123.431,60	0,00	0,00	123.431,60	0,00	63,69 %
10050101	Municípios		193.801,29	0,00	123.431,60	0,00	123.431,60	0,00	0,00	123.431,60	0,00	63,69 %
1005010102	Contributos Administrativos 2019		81.864,85	0,00	71.147,29	0,00	71.147,29	0,00	0,00	71.147,29	0,00	87,21 %
1005010105	Contributos Administrativos 2020		56.158,22	0,00	52.284,01	0,00	52.284,01	0,00	0,00	52.284,01	0,00	93,10 %
1005010104	Contributos Administrativos 2021		56.158,22	0,00	0,00	0,00	0,00	0,00	0,00	0,00	0,00	0,00 %
	Total / A Transferir		489.863,24	0,00	419.969,21	0,00	419.969,21	0,00	0,00	419.969,21	0,00	85,73%

JUNTA DE FREGUESIA DE CERNACHE

MUNICIPIO DE COIMBRA

CONTROLO ORÇAMENTAL DE DESPESA

ANO FINANCEIRO DE 2021

JUNTA DE FREGUESIA DE CERNACHE

MUNICIPIO DE COIMBRA

EXECUÇÃO DO PLANO PLURIANUAL DE INVESTIMENTOS

APROVAÇÃO

ANO FINANCEIRO DE 2021

Datas das Deliberações

<i>Órgão Executivo</i>	<i>Órgão Deliberativo</i>
14/04/2022	29/04/2022
_____	_____
_____	_____
_____	_____
_____	_____
_____	_____
_____	_____
_____	_____
_____	_____
_____	_____

FREGUESIA DE CERNACHE

Declaração de responsabilidade

No âmbito do processo de prestação de contas da gerência/exercício de 2021 da FREGUESIA DE CERNACHE declaramos, sob compromisso de honra, enquanto titulares de órgãos responsáveis pela elaboração, aprovação e remessa das contas individuais ao Tribunal de Contas, que adotámos, fizemos aprovar e executar de forma continuada os princípios, normas e procedimentos contabilísticos e de controlo interno a que estamos vinculados por imperativo legal ou contratual e que garantem e asseguram, segundo o nosso conhecimento, a veracidade e sinceridade das respetivas demonstrações financeiras e a integralidade, legalidade e regularidade das transações subjacentes, pelas quais assumimos a responsabilidade de que, designadamente:

- a) não contém erros ou omissões materialmente relevantes quanto à execução orçamental e de contabilidade de compromissos, à gestão financeira e patrimonial e, bem assim, ao registo de todas as operações e transações que relevem para o cálculo do défice e da dívida pública atendendo, nos termos aplicáveis, ao direito europeu da consolidação orçamental;
- b) identificam completamente as partes em relação de dependência e registam os respetivos saldos e transações;
- c) não omitem acordos quanto a instrumentos de financiamento direto ou indireto;
- d) evidenciam com rigor e de forma adequada a dimensão, extensão e relevação contabilística dos passivos efetivos ou contingentes, designadamente os compromissos decorrentes de benefícios concedidos ao pessoal e aos membros dos órgãos sociais, bem como as responsabilidades decorrentes de litígios judiciais ou extrajudiciais;
- e) incluem os saldos de todas as contas bancárias no IGCP e/ou noutras instituições financeiras;
- f) evidenciam que foram respeitadas as normas da contratação pública aplicáveis e cumpridos pontual e tempestivamente todos os acordos e contratos com terceiros;
- g) evidenciam que foram respeitadas as normas dos regimes de vinculação, de carreiras e de remunerações dos trabalhadores que exercem funções públicas e do código do trabalho bem como observaram as incompatibilidades e limitações previstas aí, no estatuto de aposentação, no código contributivo da segurança social e em estatutos específicos, designadamente de carreiras especiais;
- h) foram publicitadas de acordo com as disposições legais e comunicadas às entidades competentes.

Os responsáveis subscritores:



FREGUESIA DE CERNACHE

Município de Coimbra

Mandato 2021/2025

Ata Nº 7 Reunião Ordinária.

Ata do Executivo da Junta de freguesia de Cernache

-----Aos catorze dias do mês de abril do ano de dois mil e vinte e dois, pelas vinte horas e trinta minutos, na sede da Junta de Freguesia de Cernache, reuniu em décima sessão ordinária, o Executivo da Junta de Freguesia, com a presença de todos os seus elementos, com a seguinte ordem de trabalhos: -----

-----Ponto único – apreciação e aprovação do inventário, relatório de atividades, contas de gerência da Freguesia do ano dois mil e vinte e um e da Minuta do Contrato Interadministrativo de Delegação de Competências da Câmara Municipal na Freguesia de Cernache. -----

-----Relativamente ao ponto único da ordem de trabalhos, o Executivo da Junta, depois de análise do inventário da Freguesia, do relatório de atividades, das contas de gerência do período compreendido entre o dia um de janeiro e o dia trinta e um de dezembro do ano de dois mil e vinte e um e da Minuta do Contrato Interadministrativo de Delegação de Competências da Câmara Municipal na Freguesia de Cernache, decidiu aprovar por unanimidade os referidos documentos.-----

-----E nada mais havendo a tratar, deu-se por encerrada a reunião, da qual se lavrou a presente ata que depois de lida e aprovada por unanimidade vai ser assinada. -----

O Presidente: _____

O Secretário: _____

A Tesoureira: _____



FREGUESIA DE CERNACHE

Município de Coimbra

RELAÇÃO NOMINAL DOS RESPONSÁVEIS

2021

PRESIDENTE

ANTÓNIO FERREIRA LOPES de 01.01.2021 a 15.10.2021

VITOR MANUEL ALVES DE CARVALHO de 16.10.2021 a 31.12.2021

SECRETÁRIO

VITOR MANUEL ALVES DE CARVALHO de 01.01.2021 a 15.10.2021

ANTÓNIO FERREIRA LOPES de 16.10.2021 a 31.12.2021

TESOUREIRO

VERA CRISTINA FLORIO MARTINHO de 01.01.2021 a 31.12.2021

O PRESIDENTE